DREUX > CHARTRES > ORLEANS

SEMAINE

Ligne N°	1	1	1	1	1	1	1	1	1	1	1	1	1	1	1	1	1	1	1
Jours de circulation (sauf jours fériés)	Lu	Lu Ma Me Je Ve	Lu	Lu Ma Me Je Ve	Lu	Lu Ma Me Je Ve	Lu Ma Me Je Ve	Lu Ma Me Je Ve	Lu	Lu Ma Me Je Ve	Lu Ma Me Je Ve	Lu Ma Me Je Ve	Lu Ma Me Je Ve	Lu Ma Me Je Ve	Lu Ma Me Je Ve	Lu Ma Me Je Ve	Lu Ma Me Je Ve	Lu Ma Me Je Ve	Lu Ma Me Je Ve
Notes à consulter	**4 - 13**		**4 - 13**		**13 - 16**		**1**		**1 - 13**										
DREUX - Gare Routière	5:30		6:00	6:30		6:45	6:50	7:00		7:30	8:00	8:30	9:00	10:00	12:15	13:10	15:00	16:30	
DREUX - Marceau	5:32		6:02	6:32		6:48	6:52	7:03		7:33	8:03	8:33	9:03	10:03	12:18	13:13	15:03	16:33	
VERNOUILLET - Plein Sud	5:35		6:05	6:35		6:50	6:55	7:05		7:35	8:06	8:35	9:06	10:06	12:21	13:16	15:06	16:36	
MARVILLE MOUTIERS BRULE - Centre	5:39		–	–		6:55	–	7:10		–	8:12	–	–	–	12:27	13:22	–	16:40	
LE BOULLAY MIVOYE - RN 154	5:42		–	–		6:58	–	7:13		–	8:14	–	–	–	12:29	13:24	–	16:42	
SERAZEREUX - Z.A. Vallée du Saule	5:44		–	–		7:02	–	7:17		–	8:18	–	–	–	12:31	13:26	–	16:44	
SERAZEREUX - Le Péage RN 154	5:47		–	–		7:06	–	7:20		–	8:21	–	–	–	12:34	13:29	–	16:47	
CHALLET - RN 154	–		–	–		–	–	7:23*		–	8:25	–	–	–	–	–	–	–	
MAINVILLIERS - Gambetta	6:07		6:33	7:00		7:20	7:20	7:37		8:00	8:37	9:00	9:30	10:30	12:50	13:45	15:30	17:05	
CHARTRES - Gare Arrivée	6:10		6:35	7:05		7:25	7:25	7:42		8:05	8:42	9:05	9:35	10:35	12:55	13:50	15:35	17:10	
Trains en direction de PARIS	*6:27*		*6:57*	*7:27*		*7:34*	*7:34*	*7:57*		*8:27*		*9:34*						*17:34*	
Trains en direction du MANS			*6:51*							*8:32*			*10:09*			*14:09*	*16:09*	*17:32*	
CHARTRES - Gare Départ		6:15	6:40		6:50	7:30			7:50				9:40		13:00				17:20
CHARTRES - Marais		6:22	6:46		6:57	7:37			7:59				9:47		13:07				17:27
CHARTRES - Z.I. Route d'Orléans		6:25	6:48		7:00	7:42			8:05				9:52		13:10				17:30
GELLAINVILLE - Bonville Mairie		6:28	–		–	7:46			–				9:56		13:15				17:35
SOURS - La Saussaye		6:30	–		–	7:47			–				9:57		13:17				17:37
ALLONNES - Maurice Violette		6:37	7:01		–	7:56			8:20				10:06		13:24				17:44
YMONVILLE - RN 154		6:45	7:09		–	8:00			8:25				10:10		13:30				17:54
ALLAINES MERVILLIERS - RN 154		6:53	7:17		–	8:10			8:32				10:19		13:42				18:02
ORLEANS - Gare Arrivée		7:30	7:50		–	8:45			9:05				10:57		14:17				18:37
ORLEANS - Gares Départ		7:37	7:55		–	8:50			9:08				11:01		14:20				
ORLEANS - La Source :																			
La Source Lycée Voltaire		7:52	8:15		7:59	9:05			9:30				11:21		14:40				
La Source Université		7:57	8:19		8:04	9:15			9:35				11:26		14:44				
La Source Résidence des Châtaigniers		8:03	8:25		8:10	9:20			9:40				11:32		14:50				

1	1	1	1	1	1	1	1	1	1	1	1	1	1	1
Lu Ma Me Je Ve	Lu Ma Me Je Ve	Lu Ma Me Je Ve	Lu Ma Me Je Ve	Lu Ma Me Je Ve	Lu Ma Me Je Ve	Ve	Lu Ma Me Je Ve	Sa	Sa	Sa	Sa	Sa	Sa	Sa
	3					5								
17:00	17:30		18:00	18:30	19:00		19:30	6:45	8:00	9:00	12:15	13:10	16:30	18:20
17:03	17:33		18:03	18:33	19:03		19:33	6:48	8:03	9:03	12:18	13:13	16:33	18:23
17:06	17:36		18:06	18:36	19:06		19:36	6:50	8:06	9:06	12:21	13:16	16:36	18:26
–	17:42		–	18:42	–		19:42	–	–	9:12	12:27	–	–	18:32
–	17:44		–	18:44	–		19:44	–	–	9:14	12:29	–	–	18:34
–	17:48		–	18:46	–		19:46	–	–	9:16	12:31	–	–	18:37
–	17:51		–	18:49	–		19:49	–	–	–	–	–	–	–
–	–		–	18:53	–		–	–	–	9:19	12:34	–	–	18:40
17:30	18:08		18:30	19:02	19:30		20:03	7:18	8:30	9:35	12:50	13:40	17:00	18:50
17:35	18:13		18:35	19:07	19:35		20:05	7:20	8:35	9:40	12:55	13:45	17:05	18:55
17:50	*18:34*		*18:52*	*19:34*				*7:34*			*13:34*		*17:34*	*19:34*
	18:32			*19:32*									*17:32*	*19:09*
		18:25				19:40		7:30		9:43	13:00			
		18:32				19:47		7:37		9:50	13:07			
		18:35				19:50		7:40		9:55	13:10			
		18:40				–		7:45		10:00	13:15			
		18:42				–		7:47		10:02	13:17			
		18:47				20:04		7:53		10:09	13:24			
		18:57				20:12		8:00		10:13	13:30			
		19:07				20:20		8:08		10:27	13:42			
		19:42				20:55		8:45		11:02	14:17			
								8:48		11:05	14:20			
								9:02		11:25	14:40			
								9:12		11:29	14:44			
								9:20		11:35	14:50			

DIMANCHES ET FERIES

1	1	1	1	1	1	1
Di F	Di F	Di F	Di F	Di F	Di F	Di F
		11	11			11
9:10	14:15	17:15		18:10		
9:13	14:18	17:16		18:13		
9:16	14:20	17:20		18:15		
–	–	–		18:20		
–	–	–		18:22		
–	–	–		18:25		
–	–	–		–		
–	–	–		18:28		
9:42	14:47	17:47		18:45		
9:45	14:50	17:50		18:50		
	15:34			*19:34*		
		18:09		*19:32*		
		18:00	18:15		19:05	19:05
		18:07	18:21		19:12	19:12
		18:10	18:23		19:15	19:15
		18:15	–		19:20	19:20
		18:17	–		19:22	19:22
		18:21	–		19:26	19:26
		18:29	–		19:34	19:34
		18:40	–		19:45	19:45
		19:15	–		20:20	20:20
		19:20	–		20:25	20:25
		19:35	19:35		20:40	20:40
		19:39	19:39		20:44	20:44
		19:45	19:45		20:50	20:50

NF
SERVICE
TRANSPORT RÉGIONAL
ET DÉPARTEMENTAL DE VOYAGEURS

Ligne 1 :
Dreux - Chartres - Orléans

Délivré par AFNOR CERTIFICATION
www.marque-nf.com

PEFC™
PEFC/10-31-1190

- **Le Lundi de Pentecôte** circulation comme un jour férié.
- **Le mercredi 16 mai** circulation comme un vendredi en période scolaire.
- **Le 6 juillet 2012** circulation du réseau comme en petites vacances scolaires et vacances universitaires.

NOTES

1	Circule en période scolaire uniquement.
3	Les vendredis en période scolaire, ce service part des Bâtes à 17h10.
4	Ne circule pas les lundis pendant les vacances universitaires (les 26/12/2011, 2/01, 27/02, 23/04, 30/04/2012).
5	Circule également les 22/12/2011 et 16/05/2012. Ne circule pas les vendredis pendant les vacances universitaires (les 23/12, 30/12/2011, 2/03, 27/04 et 18/05/2012).
11	Ne circule pas les 25/12/2011, 01/01, 26/02, 8/04, 22/04, 29/04, 17/05 et 27/05/2012.
13	Circule également les 3/01, 10/04, 2/05 et 29/05/2012.
16	Circule uniquement en période scolaire. Ne circule plus à partir du 4/06/2012.
*	Arrêt desservi uniquement en petites vacances scolaires.

ATTENTION :

- Les déplacements à l’intérieur des agglomérations de Chartres, Dreux et Orléans ne sont pas possibles.
- Nous nous efforçons de respecter ces horaires. Les aléas de la circulation peuvent toutefois retarder votre car.
- Les horaires de train sont donnés à titre indicatif et doivent être vérifiés auprès de la SNCF.

Avec Transbeauce Bougez autrement...

À chacun son titre

SI VOUS VOYAGEZ DE TEMPS EN TEMPS OPTEZ POUR

- Le billet simple, en vente à bord des véhicules ou en ga routière.

SI VOUS VOYAGEZ RÉGULIÈREMENT :

- La carte 10 voyages offre 20 % de réduction par rapport prix d’un billet simple.
- L’abonnement Club A hebdomadaire (40 % de réduction) mensuel (50 % de réduction).

COLLÉGIENS ET LYCÉENS :

- Si vous avez cours le mercredi après-midi, votre carte scola est valable pour le trajet du retour sur présentation d’ justificatif de l’établissement.
- Votre carte scolaire valide offre 50 % de réduction sur le tra domicile-établissement le mercredi après-midi, le week-e et pendant les vacances scolaires.
- Pour seulement 20 € par an, voyagez librement sur tout réseau en dehors des jours de classe avec le Pass Eva sauf dimanches et jours fériés.

Pour bien voyager

- Nous vous conseillons de vous présenter à l’arrêt quelqu minutes à l’avance.
- Faites signe au conducteur, il saura que vous l’attendez.
- Préparez votre titre de transport ou votre monnaie.
- Les bagages encombrants et les vélos sont autorisés da les soutes et restent sous votre responsabilité.

:
are

au

ou

ire
un

jet
nd

le
do,

es

ns

LIGNE 1

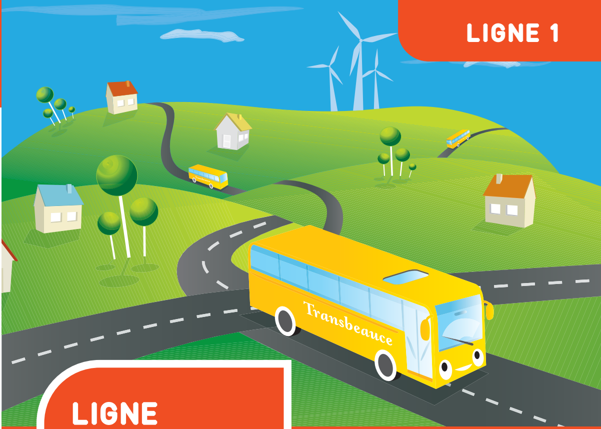

LIGNE
1

Horaires valables du 12 décembre 2011
au 6 juillet 2012 inclus

ORLEANS
CHARTRES
DREUX

NF SERVICE
TRANSPORT RÉGIONAL ET DÉPARTEMENTAL
DE VOYAGEURS

Transbeauce

Eure & Loir
CONSEIL GÉNÉRAL

Hémisphères & Cie

ORLEANS > CHARTRES > DREUX

SEMAINE

Ligne N°	1	1	1	1	1	1	1	1	1	1	1	1	1	1	1	1	1	1	1
Jours de circulation (sauf jours fériés)	Lu	Lu Ma Me Je Ve	Lu Ma Me Je Ve	Lu Ma Me Je Ve	Lu	Lu Ma Me Je Ve	Lu	Lu Ma Me Je Ve	Lu Ma Me Je Ve	Lu Ma Me Je Ve	Lu Ma Me Je Ve	Me	Lu Ma Me Je Ve	Lu Ma Me Je Ve	Lu Ma Me Je	Ve	Ve	Ve	Lu Ma Me Je Ve
Notes à consulter	**1 - 12**	**6**	**1**		**1 - 12**	**2**	**2 - 10**	**15**				**1**			**8**	**5**	**5**	**5**	
ORLEANS - La Source :																			
La Source Résidence des Châtaigniers															12:25		12:30	13:20	
La Source Lycée Voltaire															12:30		12:25	13:25	
La Source Université															12:35		12:20	13:30	
ORLEANS - Gare Arrivée															12:50		–	13:45	
ORLEANS - Gare Départ					6:10				7:00						12:55	12:55	–	13:50	
ALLAINES MERVILLIERS - RN 154					6:50				7:35						13:30	13:30	–	14:25	
YMONVILLE - RN 154					6:57				7:42						13:36	13:36	–	14:32	
ALLONNES - Maurice Violette					7:05				7:50						13:42	13:42	–	14:40	
SOURS - La Saussaye					7:14				7:59						13:52	13:52	–	14:50	
GELLAINVILLE - Bonville Mairie					7:15				8:00						13:54	13:54	–	14:51	
CHARTRES - Z.I. Route d'Orléans					7:19				8:04						14:00	14:00	13:43	14:55	
CHARTRES - Marais					7:23				8:08						14:05	14:05	13:47	15:00	
CHARTRES - Courtille					7:25				8:10						14:07	14:07	13:49	15:05	
CHARTRES - Gare Arrivée					7:31				8:15						14:10	14:10	13:55	15:10	
Trains en provenance de PARIS		*6:40*	*6:40*			*7:25*	*7:25*	*7:25*					*12:07*						
Trains en provenance du MANS		*6:25*	*6:50*			*7:25*	*7:55*	*7:55*											
CHARTRES - Gare Départ	6:25	6:50	6:55	7:20		7:40	8:00	8:05		8:30	10:30	12:20	12:20	13:20					15:20
MAINVILLIERS - Gambetta	6:30	6:55	7:00	7:25		7:45	8:05	8:10		8:35	10:35	–	12:25	13:25					15:25
CHALLET - RN 154	–	–	–	–		7:51	–	–		–	–	–	–	–					–
SERAZEREUX - Le Péage RN 154	–	7:09	–	–		7:55	8:17	8:22		–	–	–	12:40	13:40					–
LE BOULLAY MIVOYE - ZA Vallée du Saule	–	7:12	–	–		7:58	8:20	8:25		–	–	–	12:42	13:42					–
LE BOULLAY MIVOYE - RN 154	–	7:15	–	–		8:01	8:23	8:28		–	–	–	12:46	13:46					–
MARVILLE MOUTIERS BRULE - Centre	–	7:18	–	–		8:04	8:26	8:31		–	–	–	12:49	13:49					–
VERNOUILLET - Plein Sud	6:56	7:23	7:25	7:50		8:18	8:31	8:36		8:59	11:00	–	12:53	13:53					15:50
DREUX - Marceau	6:58	7:30	7:30	7:55		8:19	8:35	8:40		9:02	11:03	–	12:55	13:55					15:52
DREUX - Gare Routière	7:00	7:32	7:32	7:57		8:22	8:40	8:45		9:05	11:05	12:56	13:00	14:00					15:55
DREUX - Salle des sports		7:45																	
DREUX - Les Bâtes		7:50																	

1	1	1	1	1	1	1	1	1	1	1	1	1	1	1	1	1	1	1	1	1	1	1
Lu Ma Me Je	Ve	Ve	Lu Ma Me Je Ve	Lu Ma Me Je Ve	Ve	Ve	Ve	Lu Ma Me Je Ve	Lu Ma Me Je Ve	Lu Ma Je Ve	Lu Ma Me Je Ve	Lu Ma Me Je	Ve	Lu Ma Me Je	Ve	Ve	Sa	Sa	Sa	Sa	Sa	Sa
		1 - 9			5	5	5			1						5						
14:20	14:20				15:20	16:30						17:05	17:05	18:05	18:05	19:10			12:20	13:30		18:20
14:25	14:25				15:25	16:25						17:10	17:10	18:10	18:10	19:15			12:26	13:36		18:26
14:30	14:30				15:30	16:20						17:15	17:15	18:15	18:15	19:20			12:30	13:40		18:30
14:45	14:45				15:45	–						17:40	17:50	18:40	18:40	19:40			12:45	13:55		18:50
14:50	14:50				16:00	–	16:50	16:55				17:45	17:55	18:50	18:55	19:45			12:50	14:00		18:55
15:25	15:30				16:39	–	–	17:30				18:20	18:32	19:20	19:25	20:20			13:25	14:35		19:30
15:35	15:40				16:45	–	–	17:40				18:30	18:39	19:30	19:35	20:30			13:31	14:43		19:40
15:41	15:46				16:51	–	–	17:46				18:36	18:48	19:36	19:41	20:36			13:37	14:51		19:46
15:50	15:55				–	–	–	17:55				18:45	18:57	19:45	19:50	20:43			13:47	–		19:55
15:51	15:56				–	–	–	17:56				18:47	18:59	19:47	19:52	20:45			13:49	–		19:56
15:55	16:00				17:15	17:30	18:00	18:05				18:52	19:03	19:52	19:57	20:50			13:55	15:10		20:00
15:57	16:02				17:21	–	18:06	18:11				18:58	19:08	19:55	20:00	20:52			13:57	15:15		20:02
15:59	16:04				17:25	–	18:10	18:15				19:00	19:10	19:57	20:02	20:53			13:59	15:17		20:03
16:10	16:25				17:30	17:45	18:15	18:20				19:05	19:15	20:00	20:05	20:55			14:05	15:20		20:05
16:07	*16:07*			*17:25* *17:26*	*17:25* *17:26*				*17:30*	*18:07*	*18:07*	*19:00* *18:50*	*19:07* *18:50*	*19:50* *19:26*	*19:50* *19:26*		*7:25* *7:55*		*14:07*	*15:25*		*19:55* *19:26*
16:20	16:30	16:45	17:05	17:30	17:35				17:55	18:20	18:25	19:10	19:20	20:05	20:10		8:15	12:20	14:10	15:25	17:20	20:10
16:25	16:35	16:50	17:10	17:35	17:43				18:00	–	18:28	19:15	19:25	20:10	20:15		8:20	12:25	14:15	15:28	17:25	20:15
–	–	–	–	–	–				–	–	18:41*	–	–	X	X		–	–	–	–	–	–
–	–	17:07	–	17:50	–				18:15	–	18:45	X	X	X	X		8:33	–	14:30	–	17:40	–
–	–	17:10	–	17:53	–				18:18	–	18:48	X	X	X	X		8:36	–	14:33	–	17:43	–
–	–	17:17	–	17:56	–				18:21	–	18:51	X	X	X	X		8:40	–	14:37	–	17:46	–
–	–	17:19	–	18:01	–				18:26	–	18:56	X	X	X	X		8:44	–	14:40	–	17:51	–
16:52	17:02	17:22	17:34	18:07	18:15				18:32	–	19:02	19:50	20:00	20:34	20:39		8:49	12:50	14:45	15:55	17:57	20:40
16:55	17:05	17:25	17:37	18:08	18:17				18:33	–	19:05	19:52	20:02	20:36	20:41		8:52	12:52	14:49	15:58	17:58	20:42
16:58	17:07	17:30	17:40	18:13	18:20				18:38	18:55	19:08	19:55	20:07	20:40	20:45		8:55	12:55	14:53	16:00	18:03	20:45

DIMANCHES ET FERIES

1	1	1	1	1
Di F	Di F	Di F	Di F	Di F
			14	11
				20:00
				20:06
				20:10
				20:25
		17:25		20:30
		18:00		21:05
		18:13		21:18
		18:21		21:26
		18:30		21:35
		18:31		21:36
		18:35		21:40
		18:37		21:42
		18:39		21:44
		18:45		21:50
			18:30	
10:35	16:35		18:55	
10:38	16:38		18:58	
–	–		–	
10:52	16:52		19:12	
10:55	16:55		19:15	
10:58	16:58		19:18	
11:01	17:01		19:21	
11:06	17:06		19:28	
11:09	17:09		19:29	
11:12	17:12		19:32	

- **Le Lundi de Pentecôte** circulation comme un jour férié.
- **Le mercredi 16 mai** circulation comme un vendredi en période scolaire.
- **Le 6 juillet 2012** circulation du réseau comme en petites vacances scolaires et vacances universitaires.

NOTES

1 Circule en période scolaire uniquement

2 Dessert le Lycée Branly le lundi en période scolaire et autres jours de rentrée scolaire (les 03/01, 10/04 et 29/05/2012).

5 Circule également les 22/12/2011 et 16/05/2012. Ne circule pas les vendredis pendant les vacances universitaires (les 23/12, 30/12/2011, 2/03, 27/04 et 18/05/2012).

6 Les arrêts Dreux Marchebaux et Les Bâtes sont desservis uniquement en période scolaire.

8 Ne circule pas les 22/12/2011 et 16/05/2012. Circule les vendredis pendant les vacances universitaires (les 23/12, 30/12/2011, 2/03, 27/04 et 18/05/2012).

9 Circule également le 16/05/2012.

10 Circule en période scolaire uniquement. Dessert les Bâtes le lundi en période scolaire et autres jours de rentrée scolaire (le 3/01, 10/04 et 29/05/2012).

11 Ne circule pas les 25/12/2011, 01/01, 26/02, 8/04, 22/04, 29/04, 17/05 et 27/05/2012.

12 Circule également les 3/01, 10/04 et 29/05/2012.

14 Dessert Dreux les Bâtes les veilles de jours scolaires à 19h42.

15 Ne circule pas les lundis en période scolaire et les jours de rentrée scolaire (les 3/01, 10/04 et 29/05/2012).

X Arrêts desservis à la demande auprès du conducteur

***** Arrêt desservi uniquement en petites vacances scolaires

ATTENTION :

- Les déplacements à l'intérieur des agglomérations de Chartres, Dreux et Orléans ne sont pas possibles.
- Nous nous efforçons de respecter ces horaires. Les aléas de la circulation peuvent toutefois retarder votre car.
- Les horaires de train sont donnés à titre indicatif et doivent être vérifiés auprès de la SNCF.

Nos chargés de clientèle vous accueillent 7 jours sur 7

AGENCE DE **CHARTRES**
Gare Routière

Tél : 02 37 18 59 00

- Lundi : **5h30-20h00**
- Du mardi au samedi : **6h00-20h00**
- Dimanche : **17h00-19h40**

AGENCE DE **DREUX**
Gare Routière

Tél : 02 37 65 85 00

- Lundi : **6h00-19h15**
- Du mardi au vendredi : **6h30-19h15**
- Samedi : **6h30-18h30**
- Dimanche : **16h45-18h15**

INFOS PRATIQUES :

VACANCES SCOLAIRES (ZONE B) :

- NOËL : du 17 décembre 2011 au 2 janvier 2012 inclus
- HIVER : du 25 février 2012 au 11 mars 2012 inclus
- PRINTEMPS : du 21 avril 2012 au 6 mai 2012 inclus
- VACANCES D'ÉTÉ : 5 juillet 2012

VACANCES UNIVERSITAIRES :

- NOËL : du 23 décembre 2011 au 2 janvier 2012 inclus
- HIVER : du 25 février 2012 au 4 mars 2012 inclus
- PRINTEMPS : du 21 avril 2012 au 1er mai 2012 inclus

NOTRE SERVICE CONSOMMATEURS est à votre disposition dans chaque agence et par courrier électronique :

tel.serviceconso@veolia-transport.fr

SITE INTERNET : www.transbeauce.fr

Transbeauce réduit ses prix !

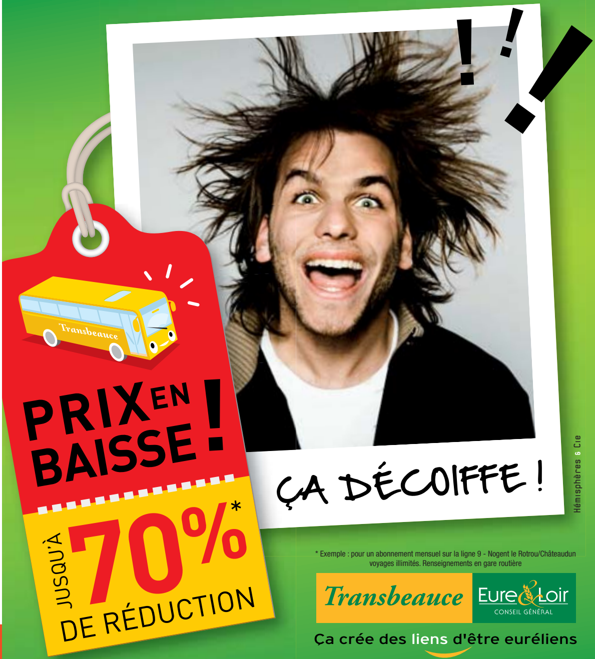

Hémisphères & Cie

* Exemple : pour un abonnement mensuel sur la ligne 9 - Nogent le Rotrou/Châteaudun voyages illimités. Renseignements en gare routière

Transbeauce
Eure & Loir
CONSEIL GÉNÉRAL

Ça crée des liens d'être euréliens